

## 秋季課程

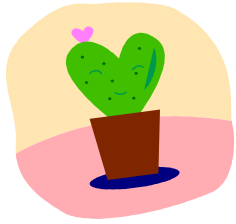

# 多肉植物組合盆栽

秋高氣爽的時分，是屬於詩人的季節，此刻，我們可以感覺到日出時間越來越晚，傍晚逐漸有涼意，而森林開始為將要來臨的氣溫和溼度變化作準備，此時植物的生理正漸漸進入休眠狀態。我們要利用這段乾燥涼爽的秋日時光，替可愛圓胖的多肉植物分株換盆，讓它們在妥善地修剪整理後，能隨著溫和的秋之節奏，好好睡個長覺，來年將生長得更強健、頭好壯壯。

臺大山地農場特地在秋季推出〈多肉植物組合盆栽〉DIY活動，和大家分享簡單的園藝小知識，歡迎大家一起來學著照顧這些圓滾滾的多肉植物，並且把它們帶回家中，佈置秋之氛圍。

### 第一天

13:30~14:00 報到

14:00~16:30 森林探索

17:30~18:20 晚餐

18:30~19:30 自然生態簡報「秋之風華」

19:30~20:00 夜間觀察:觀星或觀蟲

( 夜間觀察為戶外活動，若遇天候狀況不佳，則活動取消。 )



### 第二天

06:30~07:50 早安賞鳥

08:00~08:50 早餐

09:00~10:00 多肉植物組合盆栽

10:00~11:30 園區導覽

11:30~11:45 珍重再見

( 離開前請將名牌套及鑰匙交還櫃檯服務人員。 )

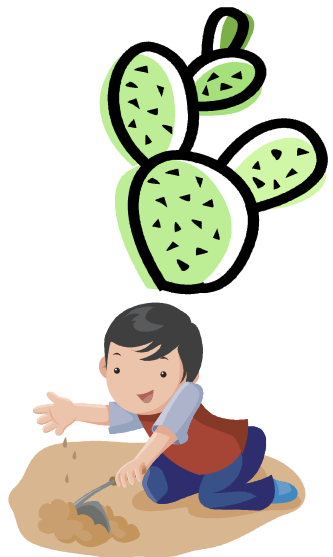

**臺大山地農場 多肉植物組合盆栽 活動價目表**

館別	房型	房間數量(間)	假日套裝價(元)	平日套裝價(元)
梅峰 會館 (新館)	山地雅緻二人房 (一大床)	3	4800	4080
	農場景致二人房 (兩單床)	3	5100	4320
	梅影經典四人房 (一大兩單床)	19	7800	6720
	峰情親子四人房 (一大兩單床)	1	7800	6720
	閣樓景觀六人房 (六單床)	8	10600	9200
	梅峰空中四人房 (一大兩單床)	1	10000	8480
教學 宿舍 (舊館)	教授宿舍兩人房 (兩單床)	2	每人 1500	每人 1320
	教授宿舍三人房 (三單床)	4	每人 1500	每人 1320
	學生宿舍十人房 (上下鋪)	6	每人 1100	每人 1000

※以上價格均附晚、早餐、解說導覽與住宿費、多肉植物組合盆栽材料費

※3、7、8月週一~週四為 **平日**；週五、六、日為 **假日**

※4~6月、9~2月週日~週五為平日；週六為假日（春節期間除外）

※國定假日視同假日

※每間房型超住費用：每人 1000 元(附晚早餐及導覽行程)

※閣樓景觀房可加床：費用每床 1400 元(附晚早餐及導覽行程)

此優惠僅限 99 年 11 月 8 日至 99 年 11 月 30 日

# 臺大山地實驗農場自然生態體驗營報名表

營 隊 名 稱：		預 約 人：		
聯絡電話及傳真：		行動電話：		
e-mail 信箱：				
體驗營活動選項：	三天兩夜	<input type="checkbox"/> 合歡山行<15人以上成行> <input type="checkbox"/> 樂活春陽<15人以上成行>		
	兩天一夜	<input type="checkbox"/> 山田野趣<6人以上成行> 採果(蘋芬秋色) <input type="checkbox"/> 森林GoGo<6人以上成行> <input type="checkbox"/> 多肉植物組合盆栽<6人以上成行> <input type="checkbox"/> 登峰造極<機關行號會議專案>		
	半日行	<input type="checkbox"/> 蘋芬秋色 <6人以上成行> <input type="checkbox"/> 採花行程 <15人以上成行> <input type="checkbox"/> 上午梯次(09:00~12:00) <input type="checkbox"/> 下午梯次(13:00~16:00)(週一至週四提供)		
預約日期：	____年__月__日 ~ ____年__月__日			
參加人數：	來賓總數_____人    茹素來賓：_____人    司機：_____人			
房間規格：	梅峰會館	二人房_____間 (共 6 間)	四人房_____間 (共 21 間)	六人房_____間 (共 8 間)
	教學宿舍	二人房_____間 (共 2 間)	三人房_____間 (共 4 間)	十人房_____間 (共 6 間)
<p>* 套裝行程內容：二天一夜行程附贈~兩餐一宿，全程專人導覽解說；三天二夜行程則為四餐二宿。          &lt;依實際行程內容而服務，歡迎加購餐點。「兩餐」包含風b味晚餐與早餐，其餘行程餐點以此類推&gt;</p> <p>* 請於預約確認三日內將 30%訂金 匯入本場國庫帳戶：彰化銀行埔里分行(代號 009)          戶名：國立臺灣大學-生農學院山地農場 417 專戶          國庫帳號：5925-04-07134-8-00 並由預約人具名傳真匯款單          逾期未付視同自動放棄，預約人不得異議。</p> <p>* 如需研習時數者，請將來場日期、姓名、身分證字號、就職單位傳真至 049-2801024，以利作業，如事後告知者恕不補發。</p> <p>1. 營隊如於來場前三十日取消或改期者，退回訂金 90%。          2. 來場前三十日內取消或改期者，退回訂金 70%。          3. 來場前十四日內取消或改期者，退回 50%訂金。          4. 三日內改期或取消者預約金恕不得退回。          5. 預約成功後，屆時若人數減少其預約金則不予退回，需於活動前 10 日內告知得以退費。          如因颱風警報或其他災害，本場經公佈位於警報區或災區時，得全額退還。</p> <p>* 體驗營注意事項：          1、本場全面禁煙、禁酒。並請勿攜帶寵物來場。謝謝您！          2、入園請維持自然的原貌，勿攀折花木、大聲喧嘩以免干擾動物棲息。          3、因應活動需求，建議攜帶禦寒衣物、帽子、水壺、防曬、雨具、望遠鏡、手電筒、輕便鞋子、個人藥品，雨季可帶備用衣物、拖鞋或雨鞋，如需上網請自行攜帶網路線。          (山上夜間溫度低，平均溫度較平地低約 12℃。)          4、提供餐點服務以「中式合菜併桌」為主；滿 6 歲以上視同成人服務。          5、響應衛生與環保概念，歡迎自備盥洗用具、環保餐具、茶杯及購物袋。</p> <p>預約依正確報名表回傳時間排定優先順序...    洽詢專線：049-2803891 或 049-2802499          預約傳真專線：049-2802401。E-mail:mffarm01@mf.ntu.edu.tw</p> <p>本人確認以上預約內容及課程表無誤，並告知其他團員同意遵守注意事項所列之規定。</p>				
※預約人簽章：		(←請預約人簽上大名後回傳)		
預約結果確認	<input type="checkbox"/> 報名完成	<input type="checkbox"/> 名額已滿無法受理	<input type="checkbox"/> 資料不全無法受理	